

Diagramas

Servicios Web Externos API Servicios SIGE V-0.3

**Coordinación Nacional de Tecnología
Información e Innovación.**

Ministerio de Educación de Chile

Fecha: 15/Mayo/2011

PROCESO QUE SE DEBE SEGUIR PARA GENERAR MATRICULA DE UN ALUMNO

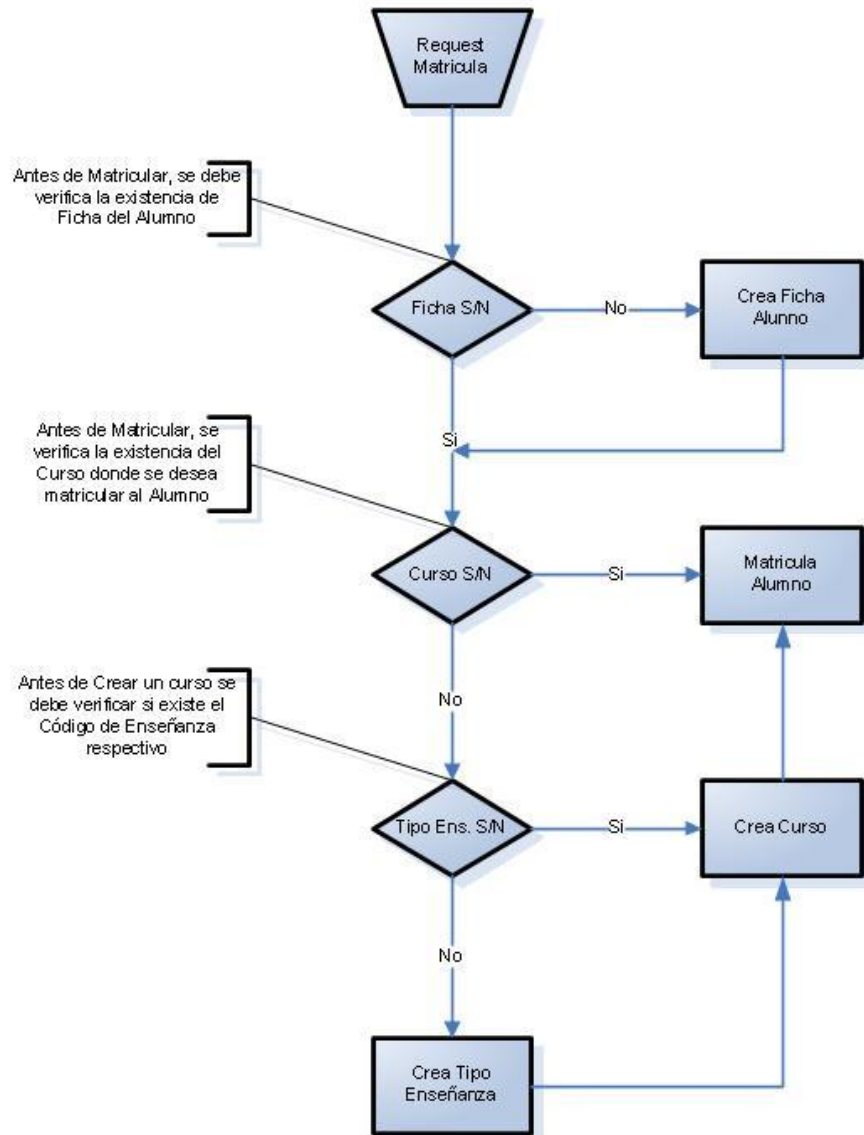

PROCESO QUE SE DEBE SEGUIR PARA GENERAR FICHA DE UN ALUMNO

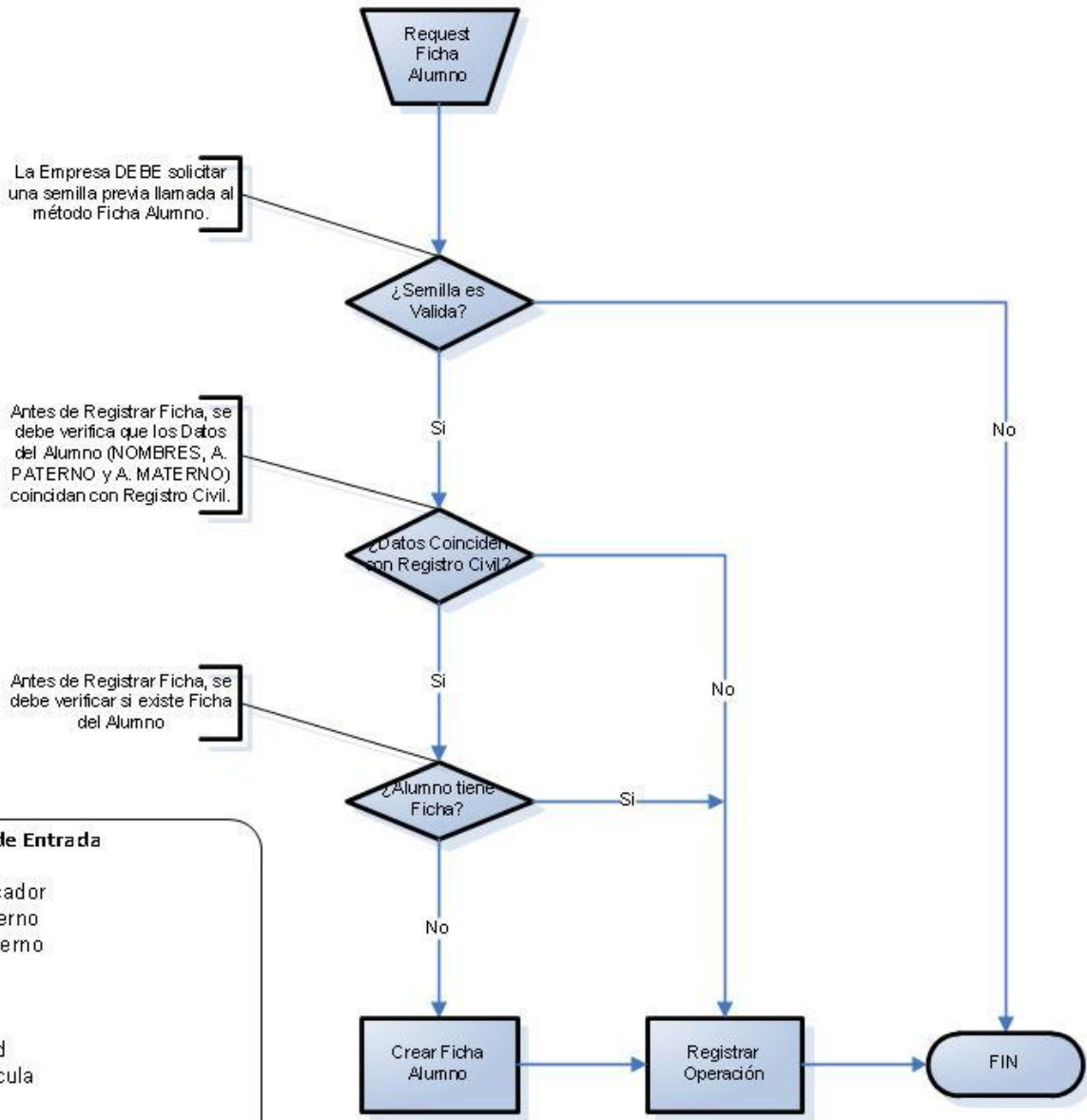

- Parámetros de Entrada**
- Rut
 - Dígito Verificador
 - Apellido Paterno
 - Apellido Materno
 - Nombres
 - Email
 - Dirección
 - Nacionalidad
 - Fecha Matricula
 - Fono
 - Celular
 - Código Comuna
 - Código Región
 - Estado (Matriculado/Libre/Retirado o Finalizado)
 - Etnia
 - Embarazo
 - Tipo Alumno (Prioritario)
 - Semilla

PROCESO QUE SE DEBE SEGUIR PARA GENERAR CURSO DE UN ESTABLECIMIENTO

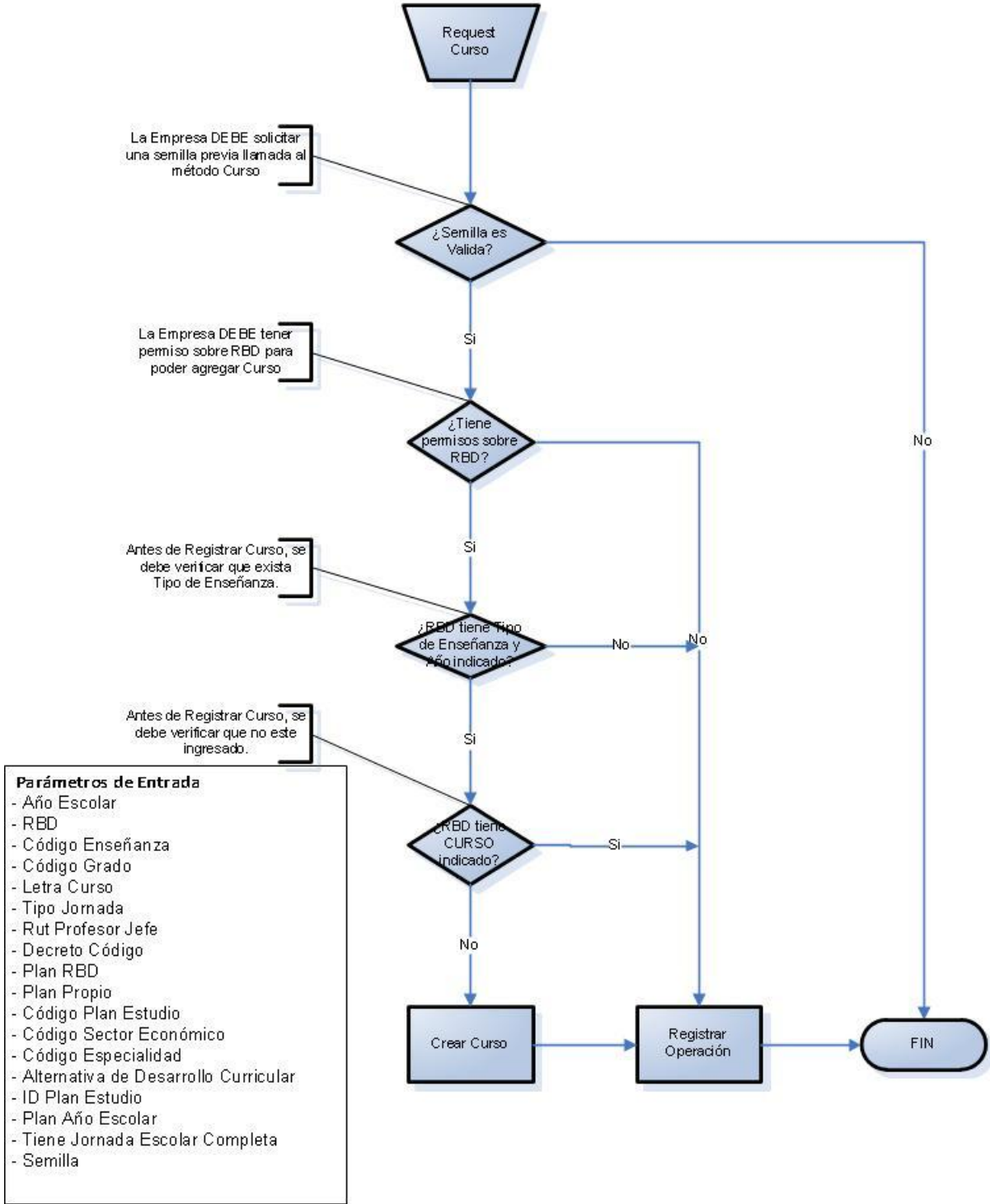

PROCESO QUE SE DEBE SEGUIR PARA GENERAR TIPO DE ENSEÑANZA DE UN ESTABLECIMIENTO

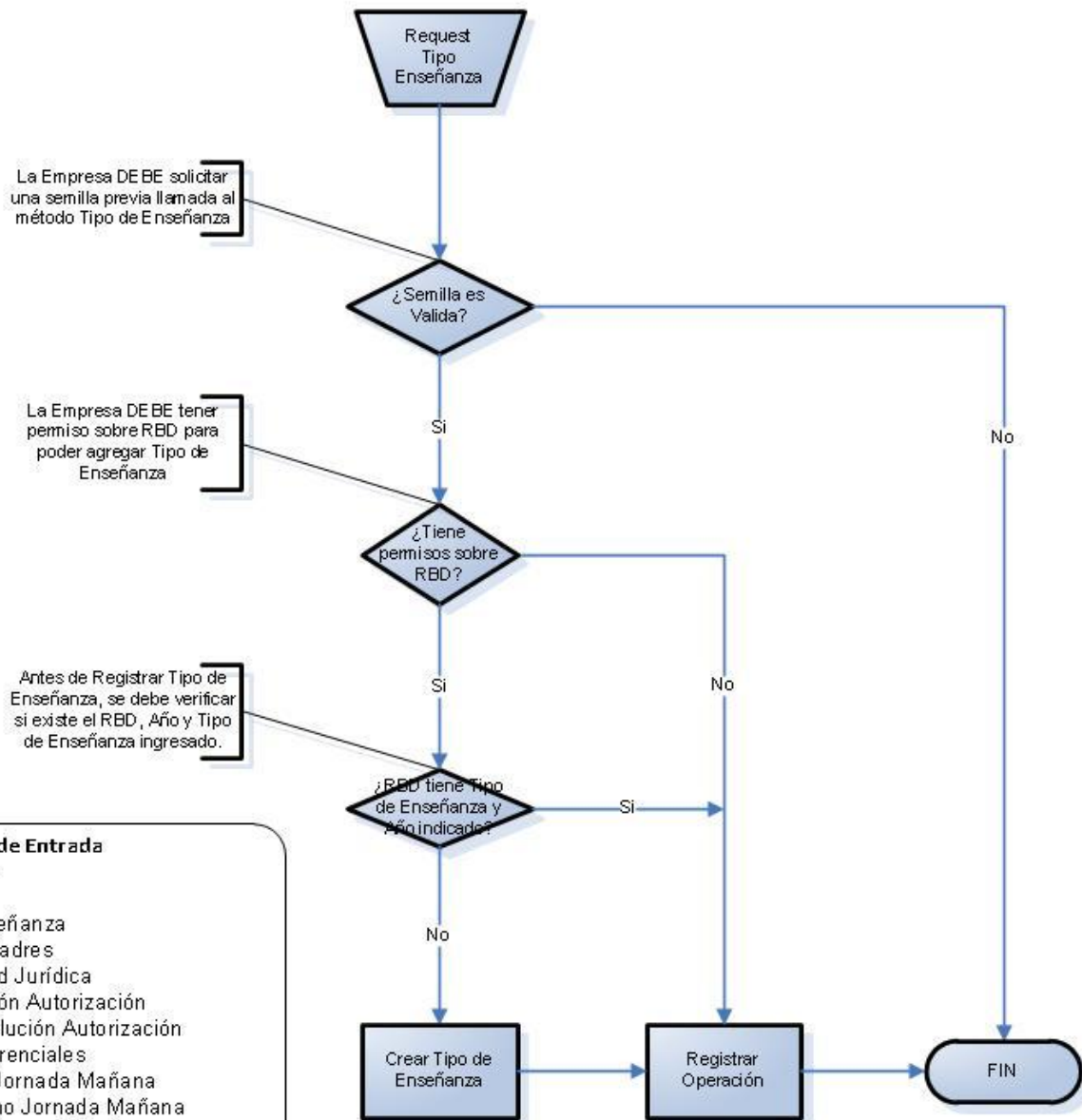

- Parámetros de Entrada**
- Año Escolar
 - RBD
 - Código Enseñanza
 - Centro de Padres
 - Personalidad Jurídica
 - N° Resolución Autorización
 - Fecha Resolución Autorización
 - Grupos Diferenciales
 - Hora Inicio Jornada Mañana
 - Hora Termino Jornada Mañana
 - Hora Inicio Jornada Tarde
 - Hora Termino Jornada Tarde
 - Hora Inicio Jornada Mañana-Tarde
 - Hora Termino Jornada Mañana-Tarde
 - Hora Inicio Jornada Vespertina
 - Hora Termino Jornada Vespertina
 - Semilla